

המבצע אחראי לבדיקת התוכניות על כל טעות או אי התאמה, יש להודיע למתכנן אין לקבוע מידות ע"י מדידה בתוכנית

תאריך	תפוצה	סטטוס
19.02.2019	0	
16.04.2019	1	
11.07.2019	1	
02.09.2019	2	
20.01.2021	3	

תאריך	טו	הערות ושנויים
20.01.2021	3	חיפוי פנימי באבן למעקה הגג

שם הפרויקט
גני"אדם
מזרח-גבע
בנימין
מספר פרויקט
837

תוכן הגיליון
פרטי קיר אבן
מספר גיליון
400
תאריך
15.03.2021
קנה מידה
1 : 10
סטטוס הגיליון
לעיון לאישור למכרז לביצוע
ozerarc@gmail.com הכרמל 10, בנימינה
פקס - 077-444-8002 נייד - 052-566-6677
שטול אדריכלים

הערה:
כל עבודות החיפוי יעשו לפי תקן 2378 על כל חלקיו שיטת החיפוי הינה "שיטת הבניה"

כל המערכת בשיפוע 1.5% לכיוון הוקלטן ע"פ תוכנית

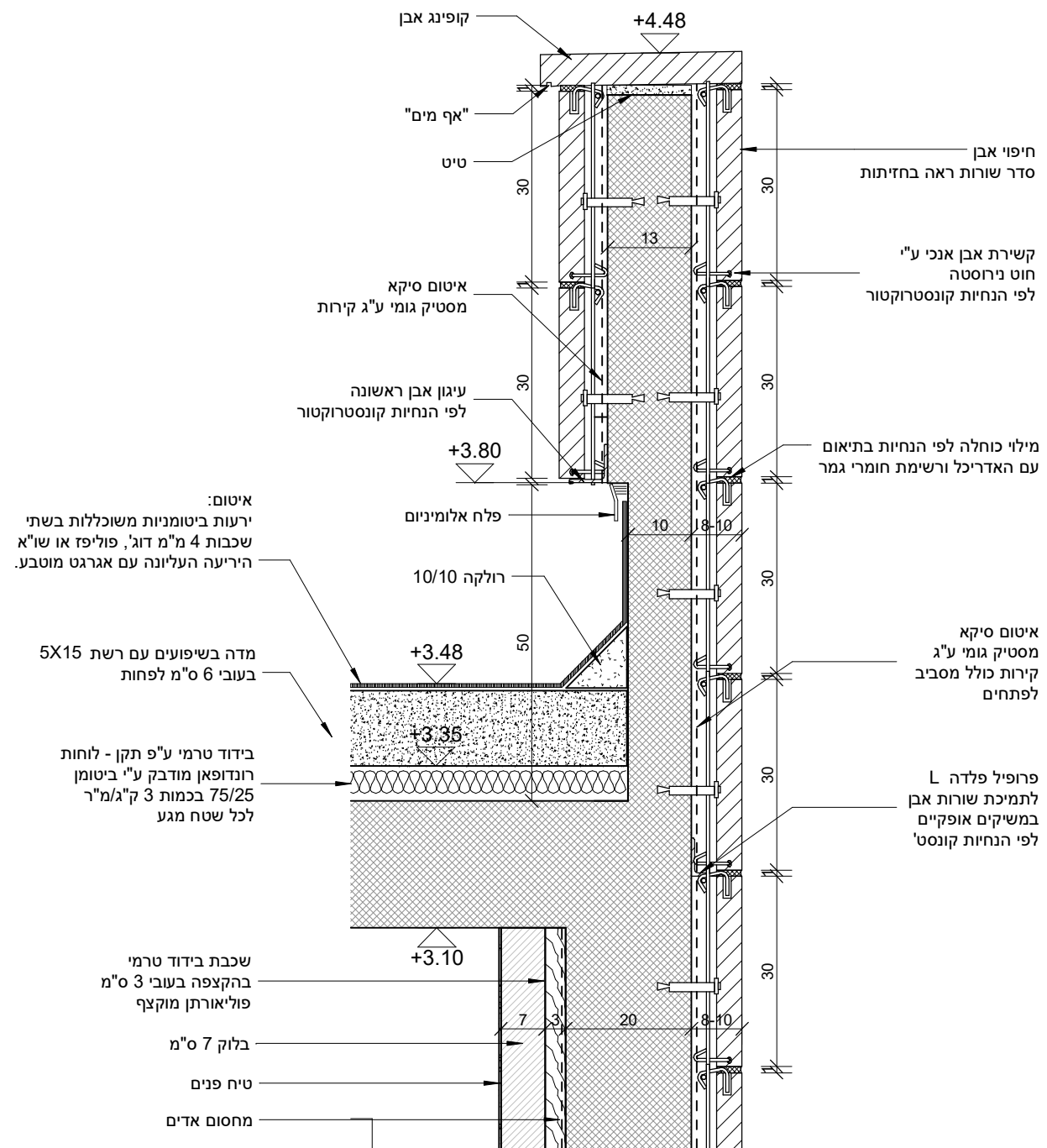

פרט קיר אבן קנ"מ 1 : 10

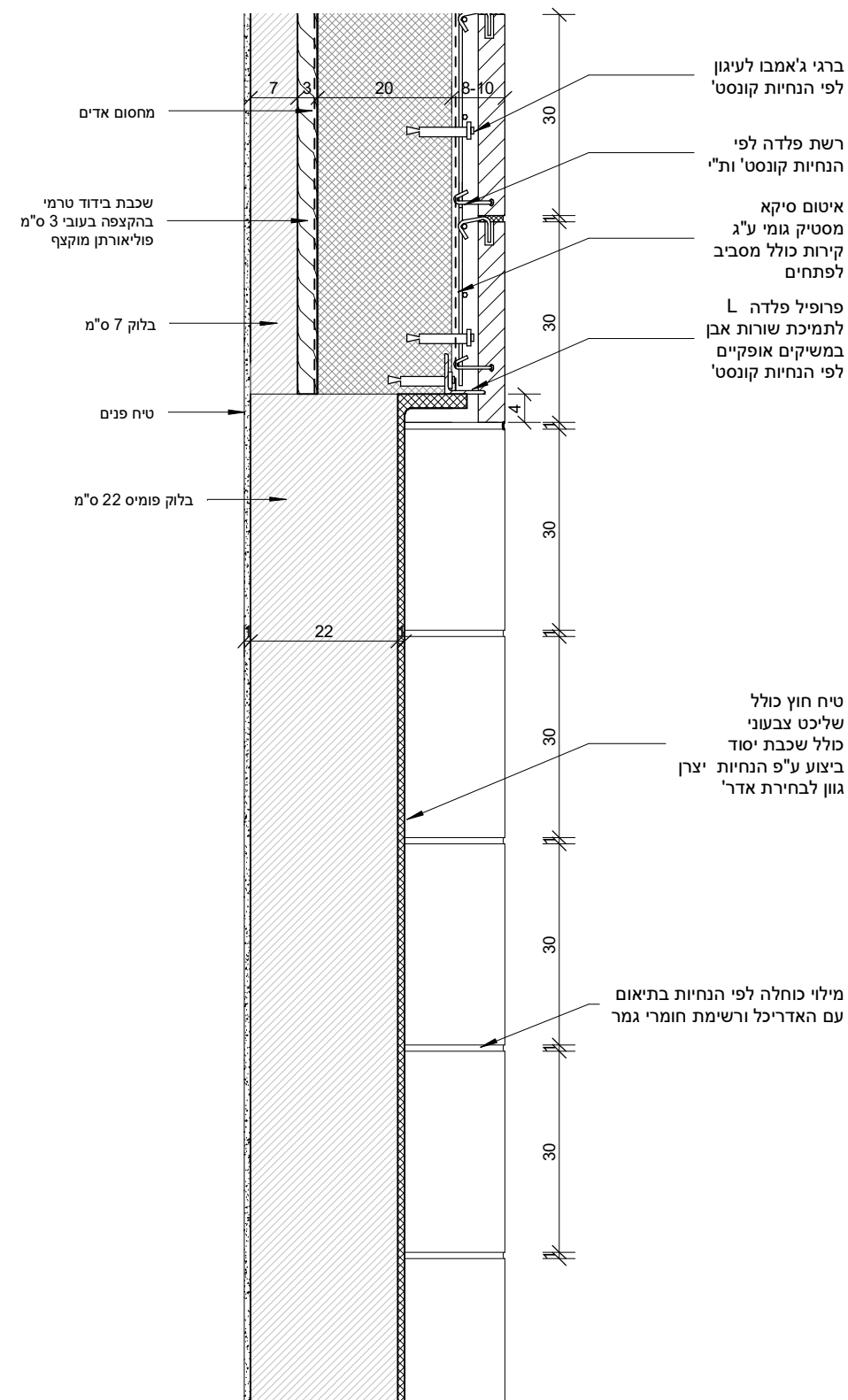

פרט שקע בקיר 2 קנ"מ 1 : 10

הערה: התוכנית עקרונית ותתואם לתיכון המבנה

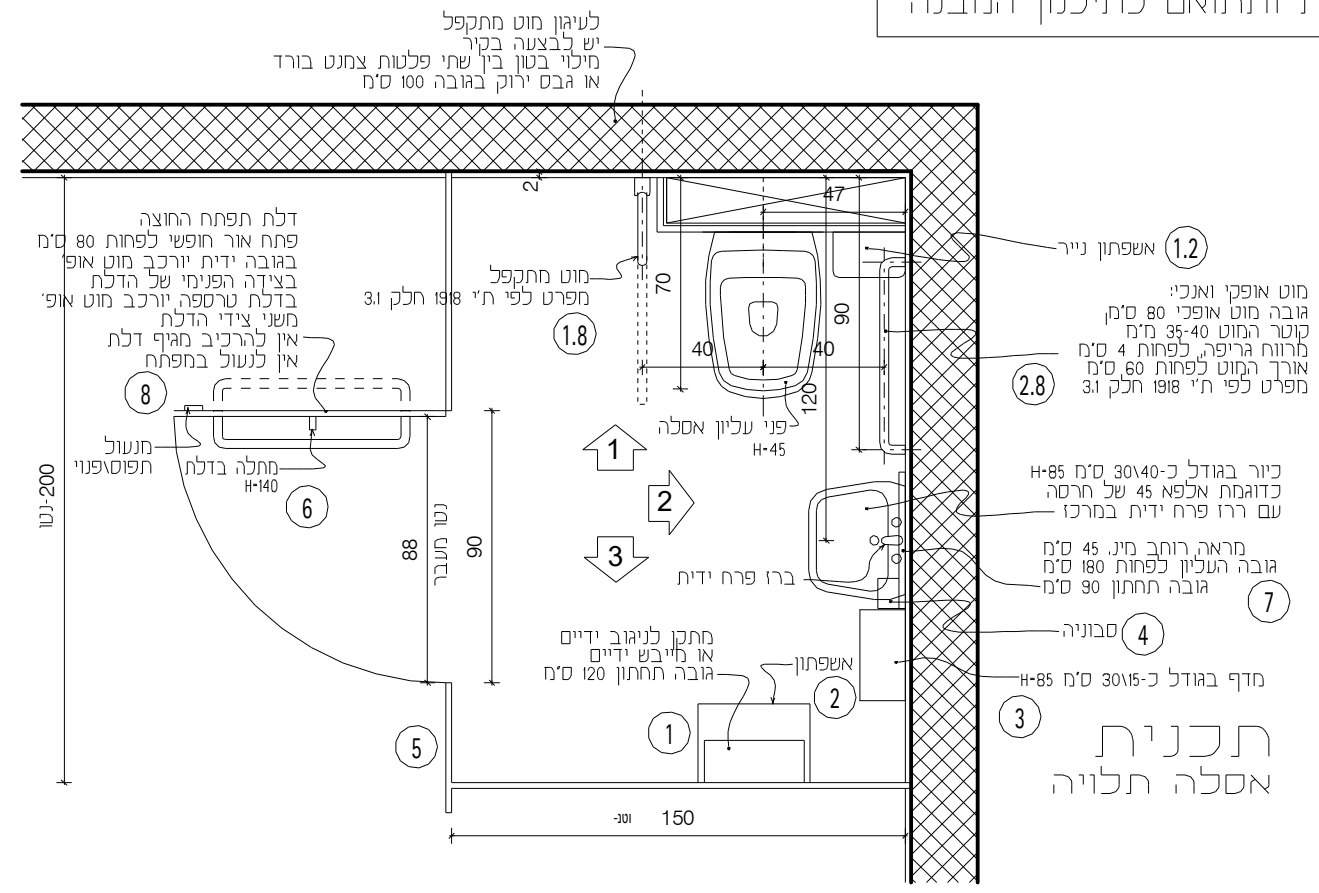

- פירוט מביזורים בשירותי נכים מקרא:
- ① מתקן לניגוב ידיים כדוג' דגם 202 קטלוג צה.ל.ש
 - ①.1 מתקן לנייר טואלט כדוג' דגם 422 קטלוג צה.ל.ש
 - ② אשפתון כדוג' דגם 537 קטלוג צה.ל.ש
 - ①.2 אשפתון נייר כדוג' דגם 339 קטלוג צה.ל.ש
 - ③ מדף בגודל כ-30x15 כדוג' דגם 395 קטלוג צה.ל.ש
 - ④ סבנייה כדוג' דגם 797 קטלוג צה.ל.ש
 - ⑤ שלט תיקני כדוג' דגם 695 קטלוג צה.ל.ש
 - ⑥ מחלה בדלת כדוג' דגם 069 קטלוג צה.ל.ש
 - ⑦ מראה כדוג' דגם 670 קטלוג צה.ל.ש
 - ⑧ מוט אופקי כדוג' דגם 684 קטלוג צה.ל.ש
 - ①.8 מוט מתקפל כדוג' דגם 705 קטלוג צה.ל.ש
 - ②.8 מוט אופקי ואנכי כדוג' דגם 683 קטלוג צה.ל.ש

המבצע אחראי לבדיקת התוכניות על כל טעות או אי התאמה, יש להודיע למתכנן אין לקבוע מידות ע"י מדידה בתוכנית

תאריך	תפוצה	סטטוס						
		לבע	לנכח	לאשר	לעיון	איוסולציה	חשמל	קונסטרוקט
19.02.2019	0							
16.04.2019	1							
11.07.2019	1							
02.09.2019	2							
20.01.2021	3							

תאריך	סג	הערות ושנונים

שם הפרויקט: **גנ"י אדם**
מזרח-גבע בנימין
 מספר פרויקט: **837**

תנ: **תא שירותי נכים**
מפורט
 מספר גיליון: **427-00**

תאריך: **20.01.2021**
 מהדורה: **03**

קנה מידה: **1 : 25**

סטטוס הגיליון: לעיון לאישור למכרז לביצוע

שטול אדריכלים

ozerarc@gmail.com הכרמל 10, בנימינה
 פקס - 077-444-8002 נייד - 052-566-6677

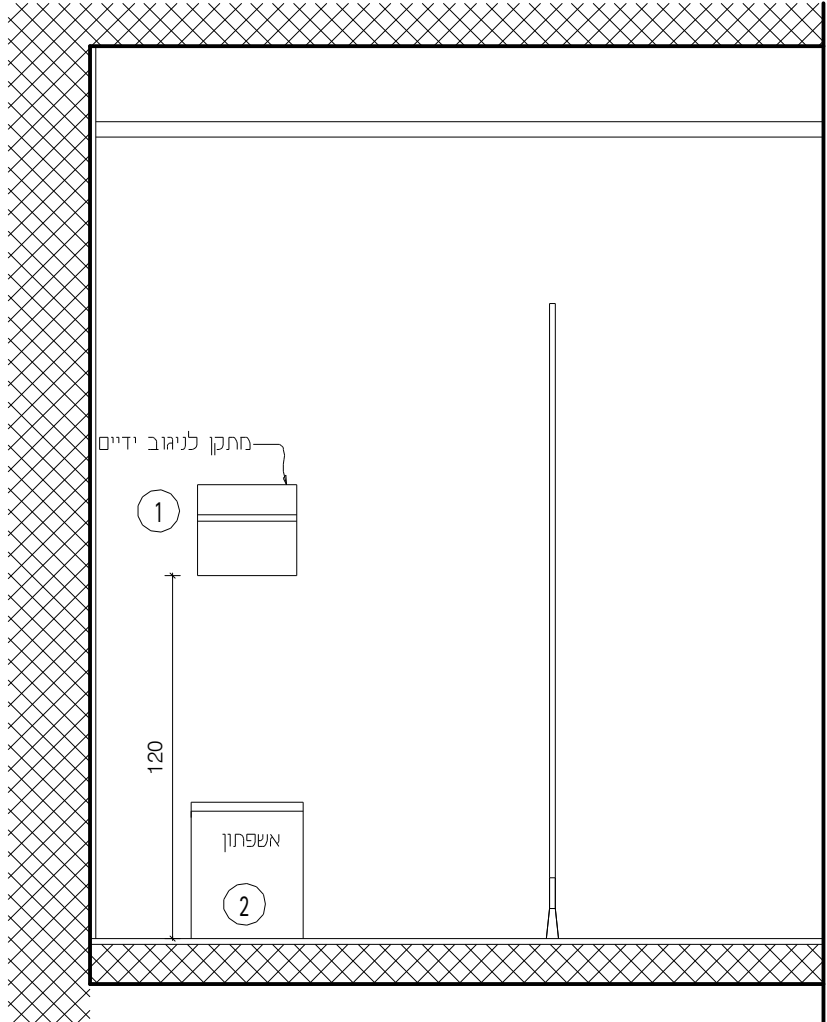

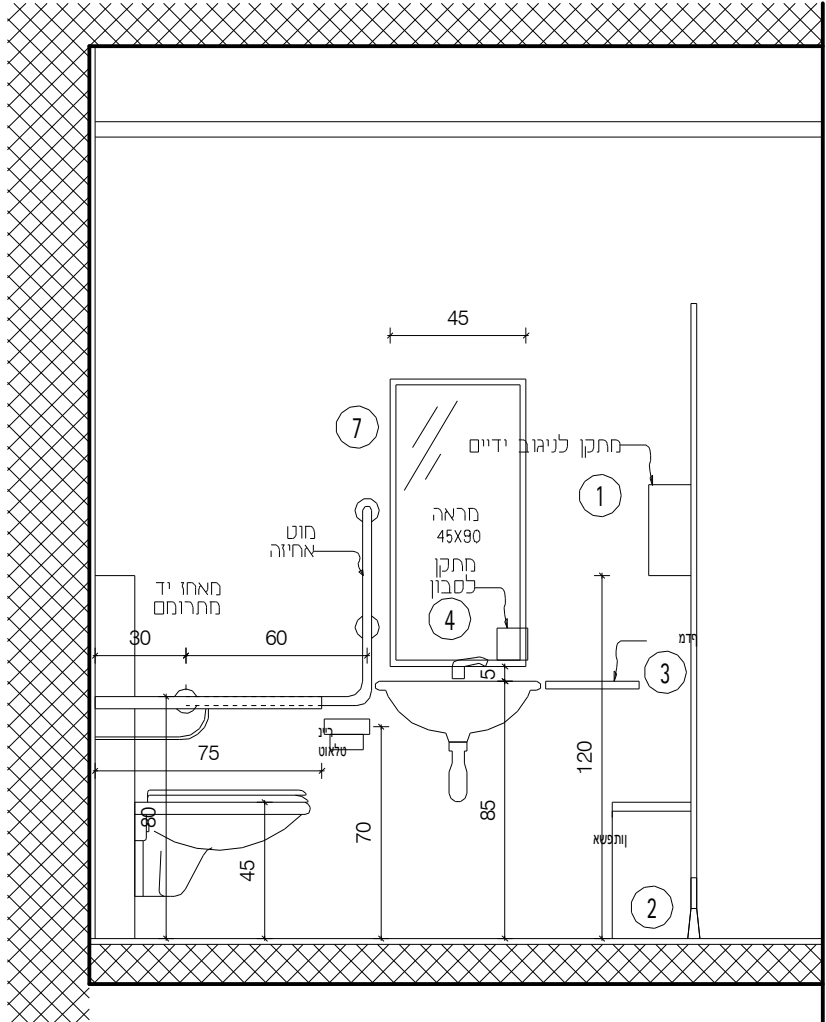

חבט - 3

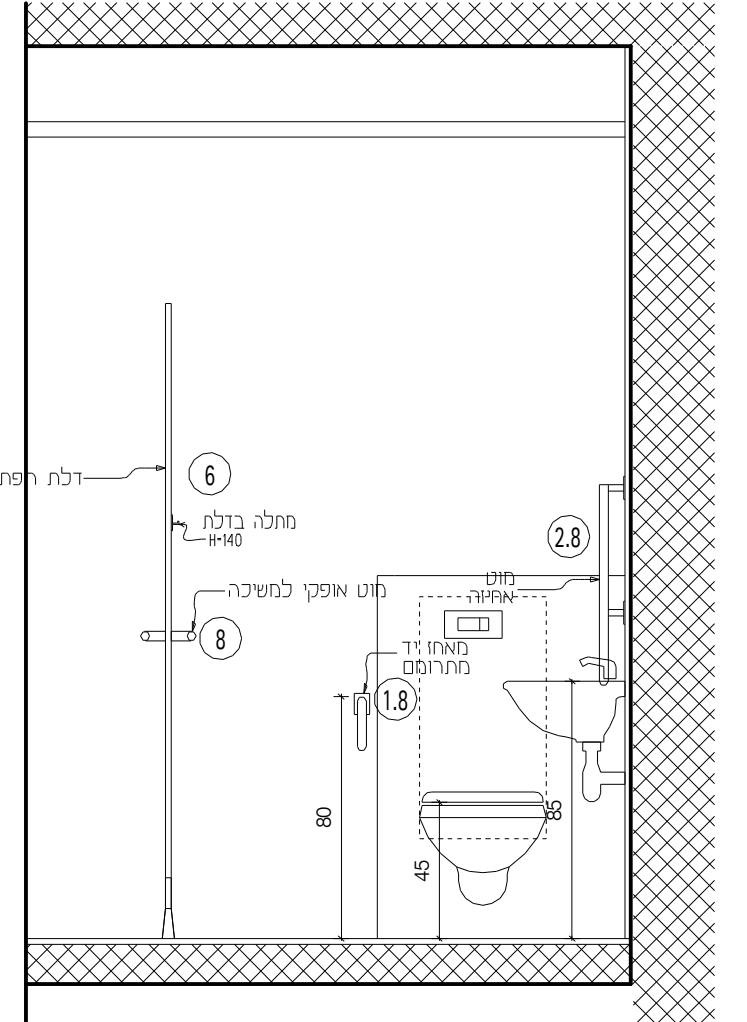

חבט - 2

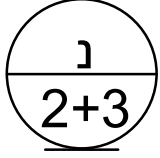
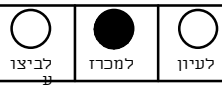

חבט - 1

A D M		גנ"י אדם מזרח-גבע בנימין		
837				
				
נגרות				
				
מהדורה				
				
20.01.2021	תאריך	מערכת מחיצות טרספה לשירותי נכים	שם הפרט	
1 : 50	קב"מ	170 X 180	מידה	
ראה טבלת סיכום	כמות	ע"פ תכנית איתור	מיקום	
		מחיצת טרספה לתא שירותי נכים על רגלי נירוסטה בגובה 20 ס"מ ועד גובה 200 כדוגמת חברת "פנל פרויקטים"	תאור	
		ע"פ מפרט חברה	פרזול	
		תאי ילדים-מנעול מגנטי ומנעול תפוס/פנוי		מנעול
		תא נכים-מנעול תפוס/פנוי לפי פרטי חברה מאושר ע"י יועץ הבטיחות לפי מפרט חברה		ידית
		הדלתות יכללו אלמנט מגן אצבעות משני צידי הכנף כולל מחזיר דלת פנאומטי עליון לדלתות טרספה של בחרת בטיחותי	שונות	
		'גוון לבחירת אדר	גמר	
			זכוכית	
		התאור לעי"ל הן דרישות מינימום - המבצע אחראי שהמוצר, פרטיו, ותיפקודו יתאימו לכל התקנים התקנות ודרישות החוק התקפים ולכל הנחיה ו/או דרישה של כל רשות רלוונטית. הכל באישור האדריכל ולפי בחירתו לאחר קבלת פרטים ודוגמאות. על המבצע לבדוק כמויות ומידות באתר ובאחריותו רחב פרופיל המשקוף יתואם עם האדריכל עפ"י פרטי הביצוע. בכל הדלתות מנעול מפתח רב מפתח. יש לבצע מדידה, והתאמה לפתח הקיים באתר, ובאישור המפקח, יתכנו שינויים במידות - יש לקבל את אישור המפקח / מזמין	הערות	

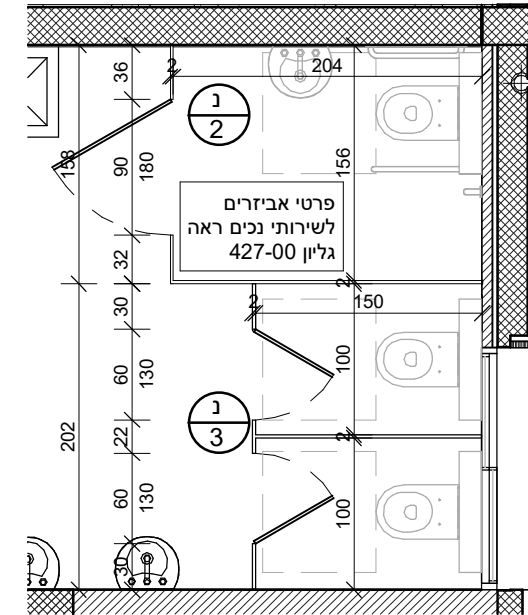

תכנית

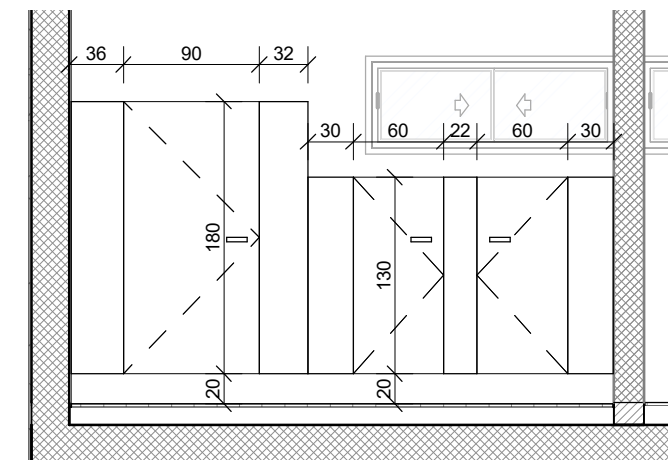

מבט



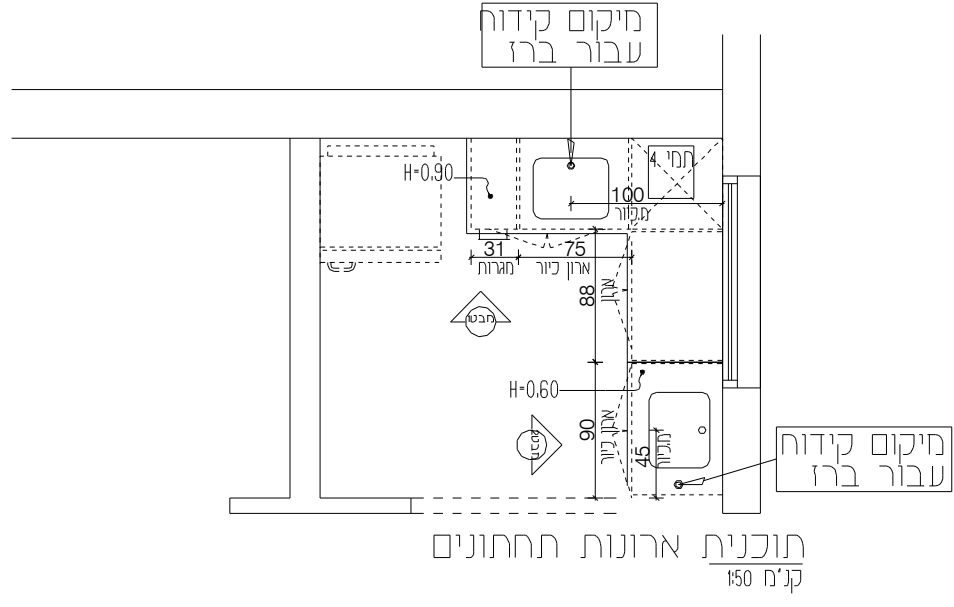
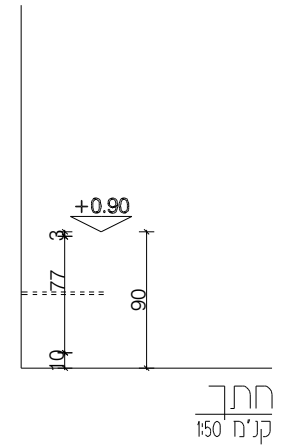
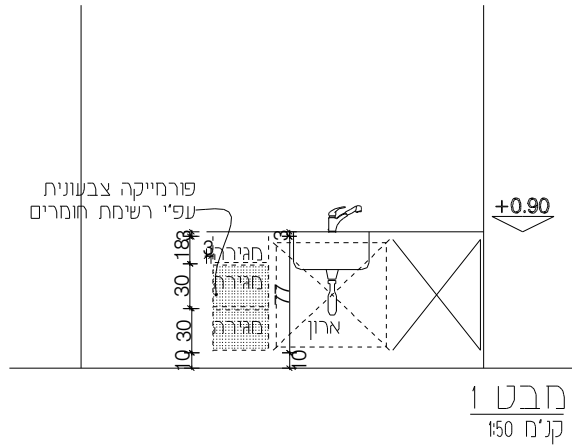
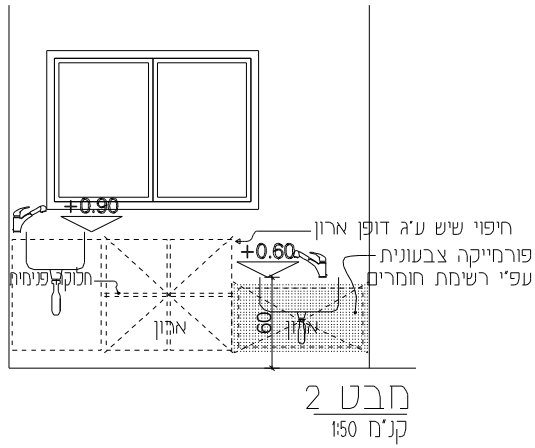

ADM		גנ"י אדם מזרח-גבע בנימין	
837			
נגרות			
		מהדורה	
20.01.2021	תאריך		
1 : 50	קנ"מ		
ראה טבלת סיכום	כמות		
		שם הפריט	מערכת ארונות למטבחונים
		מידה	123/56/60 170/60/90 (פתח בנייה)
		מיקום	ראה תכנית איתור
		תאור	מטבחון עם מערכת ארונות גוף הארונות מעץ סנדוויץ' 20 מ"מ דלתות מעץ סנדוויץ' 20 מ"מ בציפוי פורמיקה סוקל מעץ סנדוויץ' בציפוי פורמיקה דמוי אלומיניום חב' EGGER או שו"ע
פרזול	צירים	כדוג' בלום, המגירות יהיו בפרזול טריקה שקטה הצירים בעלי סגירה עצמית קליפ עם ברגי כיוון 3 מישורים. כולל מנגנון פירוק ללא מברג- בליחצה	
	מנעול	בארון כיוור יבוצע מנעול	
	ידית	ניקל מט מלבנית 20 ס"מ	
	שונות		
		גמר	דלתות פורמיקה אגאאר ב 3 גוונים לבחירת האדר' פנים וחוך, גוף חוך פורמיקה אגאאר ב 3 גוונים לבחירת האדר' פנים וחוך, פנים פורמיקה לבנה. קנט פי.וי.סי עבה גוו לבחירת אדר'.
		לאישור יועץ	
		הערות	היצרן אחראי להתאמת המוצר ולהרכבתו בהתאם לחוק לתקנות ולתקנים תקפים על המבצע לבדוק התאמה לתוכניות העבודה לביצוע בשטח בפועל יש להשחז את כל הריתוכים יש למלא את כל החיבורים וכל המשטחים במרק פחים לפני הצבע ע"מ להבטיח גמר חלק ואחיד באחריות המבצע לקחת מידות סופיות באתר באחריות המבצע לאשר את הפריטים עם האדריכל לפני תחילת הייצור.



הערות כלליות לרשימות: היצרן אחראי להתאמת המוצר ולהרכבתו בהתאם לחוק לתקנות ולתקנים תקפים. על המבצע לבדוק התאמה לתוכניות העבודה לביצוע בשטח בפועל. יש להשחז את כל הריתוכים. יש למלא את כל החיבורים וכל המשטחים במרק פחים לפני הצבע ע"מ להבטיח גמר חלק ואחיד. באחריות המבצע לקחת מידות סופיות באתר. באחריות המבצע לאשר את הפריטים עם האדריכל לפני תחילת הייצור. פרזול יותקן לאחר צביעת הכנף והמשקוף.